



X 500 RM
X 500 RM X4

X 1100 RH



AUSA Center, S.L.
Ctra. de Vic Km 2.8
08243 Manresa
BARCELONA (ESPAÑA)
Tel.: +34 93 874 73 11
E-mail: ausa@ausa.com
www.ausa.com



AUSA Madrid Pol. Ind. Coslada - C. Marconi 15-17, 28823 Coslada - MADRID (ESPAÑA) - Tel.: +34 91 669 00 06 - E-mail: ausa.madrid@ausa.com
AUSA France Z.I. Saint Charles - Rue de Zürich, 66000 PERPIGNAN (FRANCE) - Tel.: +33 (0) 4 68 54 38 97 - E-mail: ausa.france@ausa.com
AUSA Deutschland Tel.: +49 (0) 2384 9889905 - E-mail: ausa.deutschland@ausa.com
AUSA UK Tel.: +44 (0) 7970639988 - E-mail: ausa.uk@ausa.com
AUSA Brasil Avenida Belizario Ramos 2276 - Lages - SC, 88506-000 (BRASIL) - Tel.: +55 11 9 8786 6014 - E-mail: ausa.brasil@ausa.com
AUSAMéxico Calzada Vallejo 725 Del. Gustavo A. Madero - 07750 México D.F. (MÉXICO) - Tel.: +52 (55) 2166 9276 - E-mail: ausa.mexico@ausa.com
AUSA U.S. CORP. Tel.: +1 (917) 328 0770 - E-mail: ausa.us@ausa.com
AUSA Beijing Rep. Office Room 403, Moma Building, N.199 - Chaoyang bei road, Chaoyang District - 100026 BEIJING (CHINA)
Tel.: +86 10 8598 7386 - E-mail: ausa.china@ausa.com

X 500 RM_500 I
X 500 RM x4_500 I
X 1100 RH_1100 I

AUSA
www.ausa.com

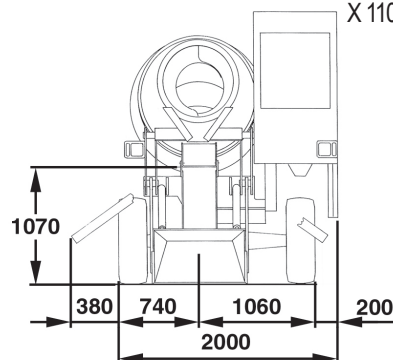
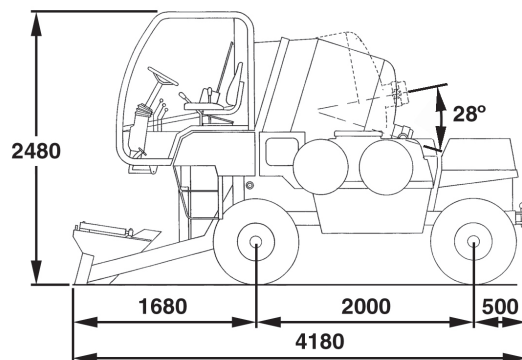
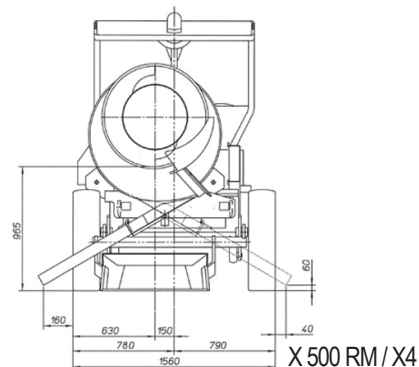
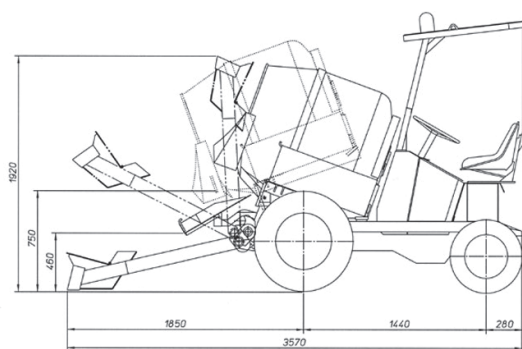

ESPECIFICACIONES TÉCNICAS		X 500 RM / x4	X 1100 RH
Capacidad de amasado (l)		500	1100
Bombo	Sistema de carga	Brazos autocargables. Cuchara rígida de 60 l, con compuerta de cierre y apertura por gravedad para optimizar la dosificación.	Brazos autocargables. Cuchara rígida de 150 l, con compuerta de apertura hidráulica para optimizar la dosificación.
	Sistema de descarga	Por contrarrotación y elevación del bombo por medio de canal con un arco de descarga de 190° y un alcance de 790 mm.	Por contrarrotación y elevación del bombo. Altura de descarga a 1070 mm, por medio de canales fijos de posicionamiento rápido, regulable y con un alcance de hasta 1.1 m, entre un arco de 170°.
Motor	Diesel	HATZ Supra Diesel	ISUZU 4LE2 Tier II
	Potencia / (KW/CV)	11,3 / 15,35 (DIN 70020)	38 / 51,7 (SAE J 1349)
	Nº cilindros	1	4
	Refrigeración	Aire	Agua
Tracción		4x2 / 4 x 4 Eje delantero	4 x 4
Transmisión		Mecánica 4 velocidades adelante y 4 atrás. Eje delantero motriz rígido y eje posterior directriz oscilante.	Hidroestática de 2 velocidades. Inversor de marcha eléctrico. Eje delantero motriz rígido y eje posterior motriz directriz oscilante.
Peso en vacío (Kg)		1500	2600
Pendiente superable (a plena carga)		25%	32%
Velocidad máx. (Km/h)		22	20
Arranque		Eléctrico	Eléctrico
Neumáticos		7.50-16(8 PR) delante / 145 R-13 (LS) detrás	10.0/75-15,3 (14 PR)
Dirección		Hidráulica. Presión de trabajo 60 bar.	Hidráulica. Presión de trabajo 70 bar
Radio de giro exterior (mm)		3470	4665
Capacidad de los depósitos (l)	Combustible	13,5	40
	Hidráulico	16,5	100
	Agua	-	400
Freno de servicio		Hidráulico en puente delantero	Hidráulicos de tambor en piñón de ataque eje delantero. Accionamiento hidráulico.
Freno de estacionamiento		Mecánico en puente delantero	Mecánico de tambor sobre el piñón de ataque delantero.
Circuito hidráulico		Bomba de engranajes de 8 cc. Presión de trabajo 120 bar.	Bomba de engranajes de 10.6 y 8 cc. Presión de trabajo 160 bar.
Circuito de agua		-	Bomba de aspiración e impulsión con circuito para cargar indistintamente desde depósito o desde toma exterior. Sistema con mangueras para limpieza del bombo. Cuentalítros.
Puesto del operador		-	Cabina avanzada con visibilidad en 180° y control directo de la mezcla.
EQUIPAMIENTO DE SERIE		Sistemas de protección antivandálicos del compartimiento del motor	Cabina semicerrada con parabrisas frontal, lateral y trasero Sistema de limpiaparabrisas Asiento ergonómico con cinturón de seguridad Faro rotativo Espejo retrovisor derecho e izquierdo Sistema de seguridad antivandálico Avisador acústico de marcha atrás
EQUIPAMIENTO OPCIONAL		Techo protector ROPS/FOPS con faro rotativo Parabrisas frontal con limpiaparabrisas Tolva 1047 l, con pala autocargable 60 l. Equipo homologado de luces Neumáticos traseros: 155 SR 13 (LS), 5.00 - 12 (4x4) (TT) 4PR 6.5/80-12 (4x4) (TT) 4PR	Equipo homologado de luces

AUSA se reserva el derecho de variar cualquier característica sin previo aviso.